

ALPES-MARITIMES  
**PAVILLON HENRI CHRÉTIEN**  
Réhabilitation-restauration de la bibliothèque



MAITRISE D'OUVRAGE

**OBSERVATOIRE DE LA CÔTE D'AZUR**

96, boulevard de l'Observatoire - 06300 NICE

IND.	DATE	MODIFICATIONS

**ARCHITECTE MANDATAIRE**

MADELENAT ARCHITECTURE

Antoine Madélat - Architecte en Chef des Monuments Historiques

58 rue Monsieur le Prince - 75006 Paris

01 43 22 19 28 - contact@madelenat.archi



**Economiste - Vérificateur des MH**

**BET électricien**

ASSELIN Economistes

30, rue Jubé de la Pérelle - 91410 Dourdan

01 60 81 18 81 - contact@asselin-economistes.fr

CINFORA

81, avenue Simone Veil - 06200 Nice

04 97 02 24 37 - jm.clutier@cinfora.fr

**PLANS ÉTAT ACTUEL**

**PRO-DCE**

NOM DE FICHIER

DATE

CHARGE DE PROJET

JUILLET 2022

Clémence de Sorbier



VUE AÉRIENNE (source : google earth)

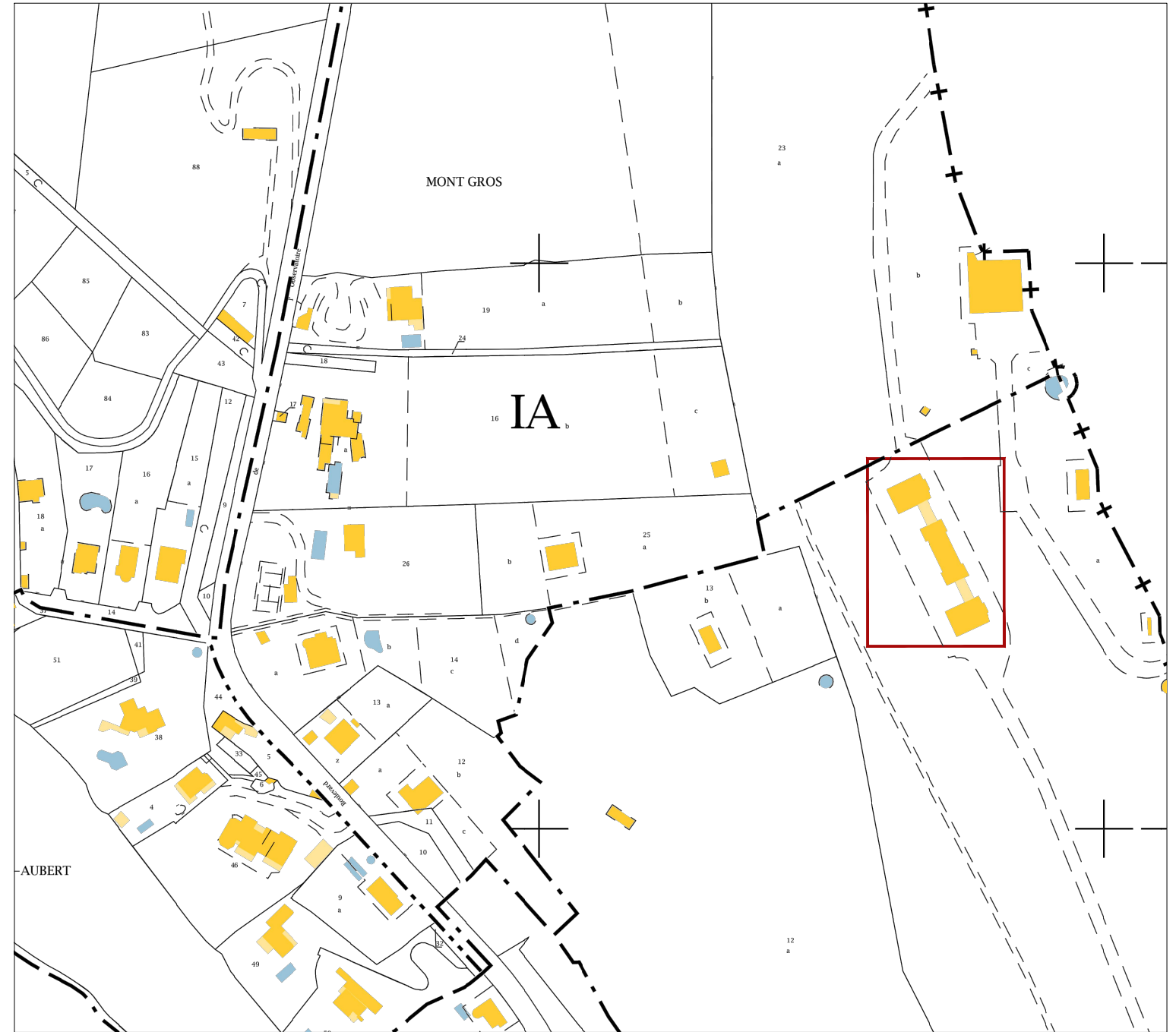

EXTRAIT CADASTRAL

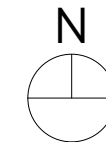

PRO-DCE <b>01</b> JUILLET 2022	0 25 50 75 100 125m Echelle 1:2500
	NICE PAVILLON HENRI CHRÉTIEN ALPES-MARITIMES RÉHABILITATION-RESTAURATION DE LA BIBLIOTHÈQUE
 MADELÉNAT ARCHITECTURE	<b>PLAN DE SITUATION</b>  Etat existant



PRO-DCE <b>02</b> JUILLET 2022	0 30 60 90 120 150m Echelle 1:3000
	NICE PAVILLON HENRI CHRÉTIEN ALPES-MARITIMES RÉHABILITATION-RESTAURATION DE LA BIBLIOTHÈQUE
 MADELÉNAT ARCHITECTURE	<b>PLAN DE MASSE</b>  Etat existant



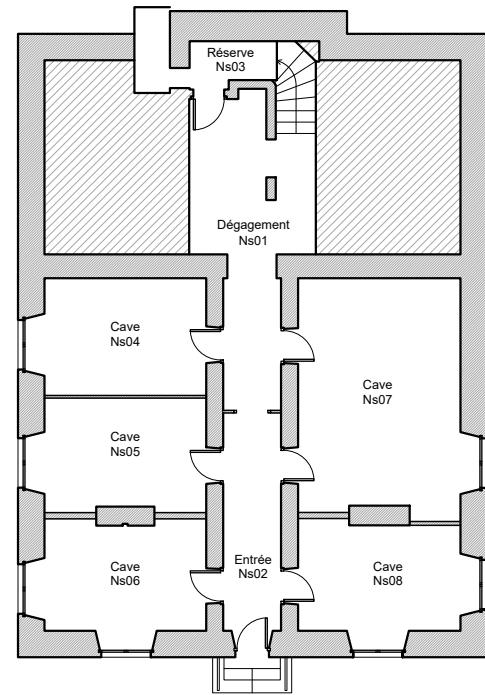

PLAN DE SOUS-SOL  
Pavillon nord

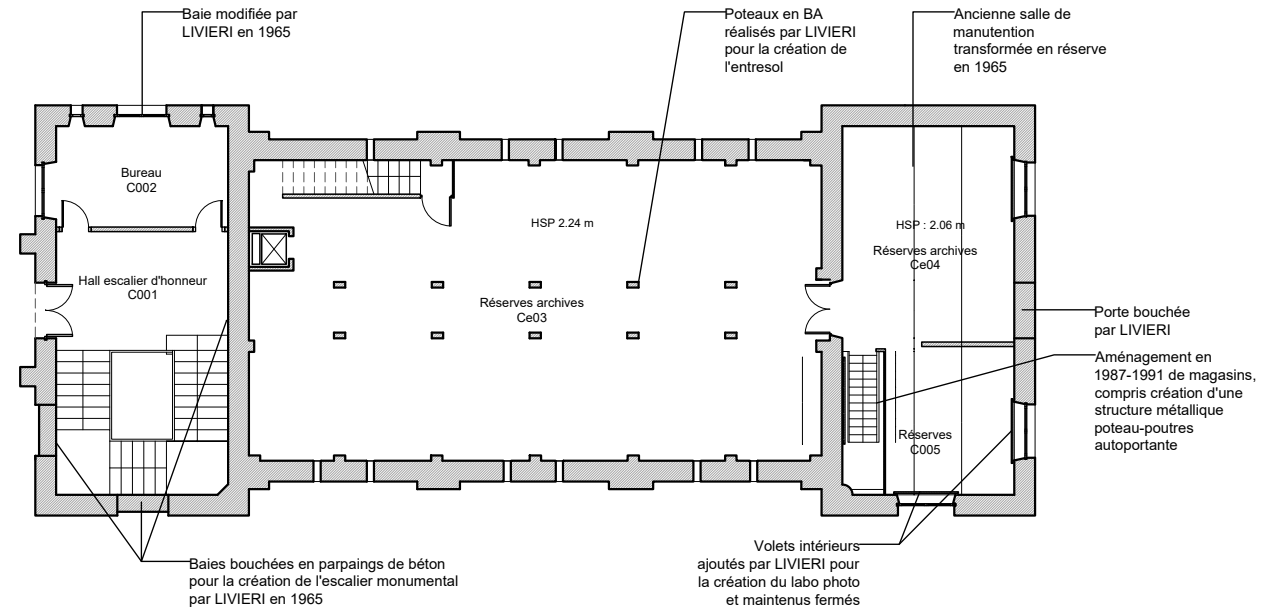

PLAN DE L'ENTRESOL  
Corps central

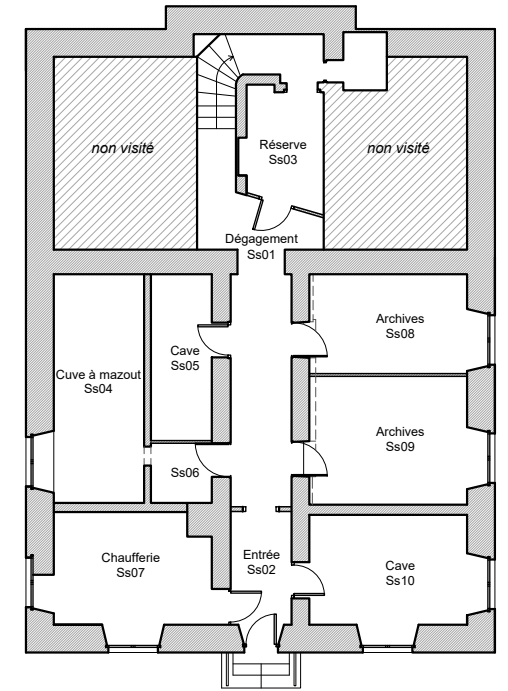

PLAN DE SOUS-SOL  
Pavillon sud

source : d'après les plans Etienne MARKT

<b>PRO-DCE</b> <b>03</b> JUILLET 2022	0 2 4 6 8 10m Echelle 1:200
	NICE <b>PAVILLON HENRI CHRÉTIEN</b> ALPES-MARITIMES RÉHABILITATION-RESTAURATION DE LA BIBLIOTHÈQUE
 <b>MADÉLNAT</b> ARCHITECTURE	<b>PLANS SOUS-SOL ET ENTRESOL</b> Etat existant



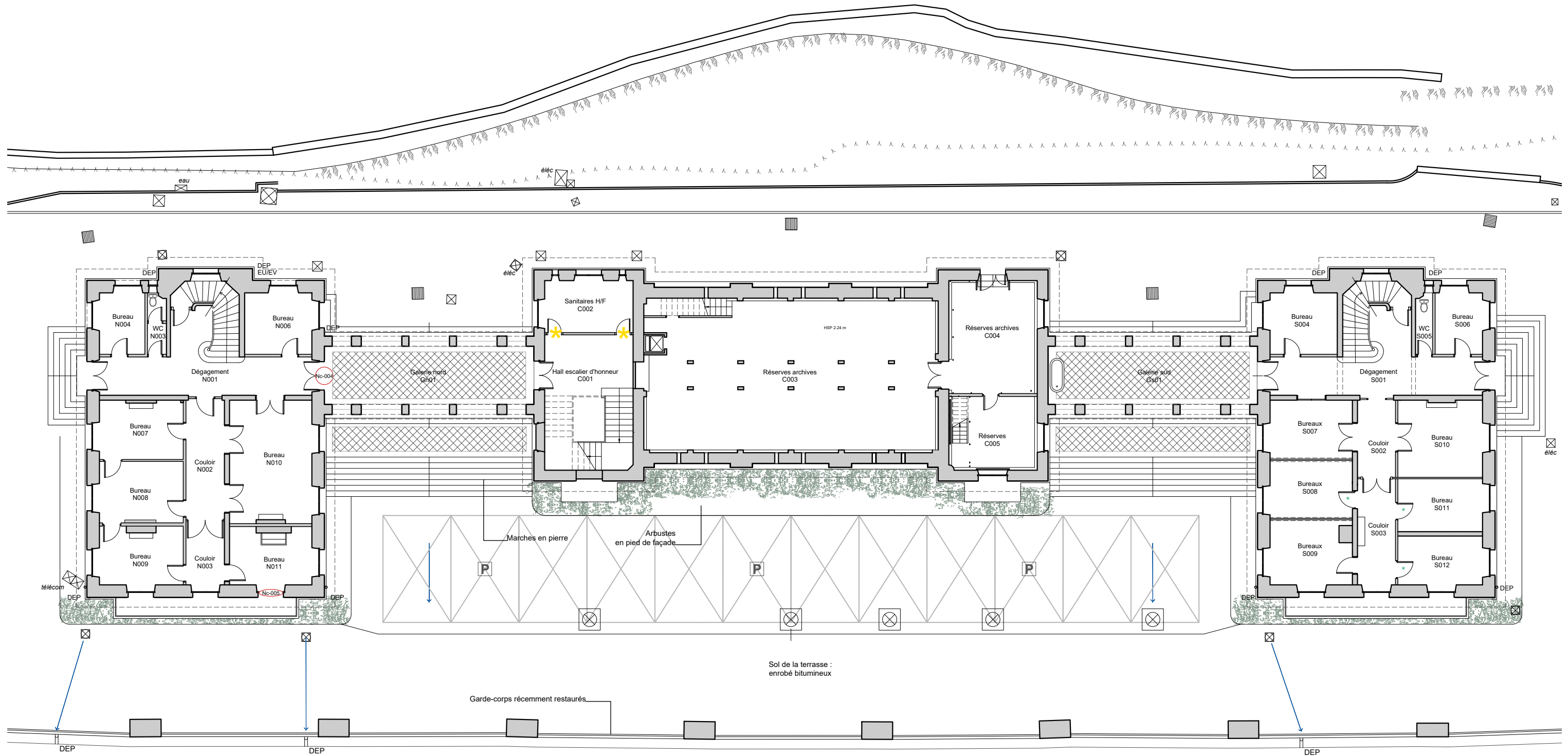

Légende :  
 \* Eléments déposés (fenêtres, portes, radiateur, etc.)

source : d'après les plans Etienne MARKT

PRO-DCE <b>04</b> JUILLET 2022	0 2 4 6 8 10m Echelle 1:200
	NICE PAVILLON HENRI CHRÉTIEN ALPES-MARITIMES RÉHABILITATION-RESTAURATION DE LA BIBLIOTHÈQUE
MADELÉNAT ARCHITECTURE	<b>PLAN DU REZ-DE-CHAUSSÉE</b> Etat existant



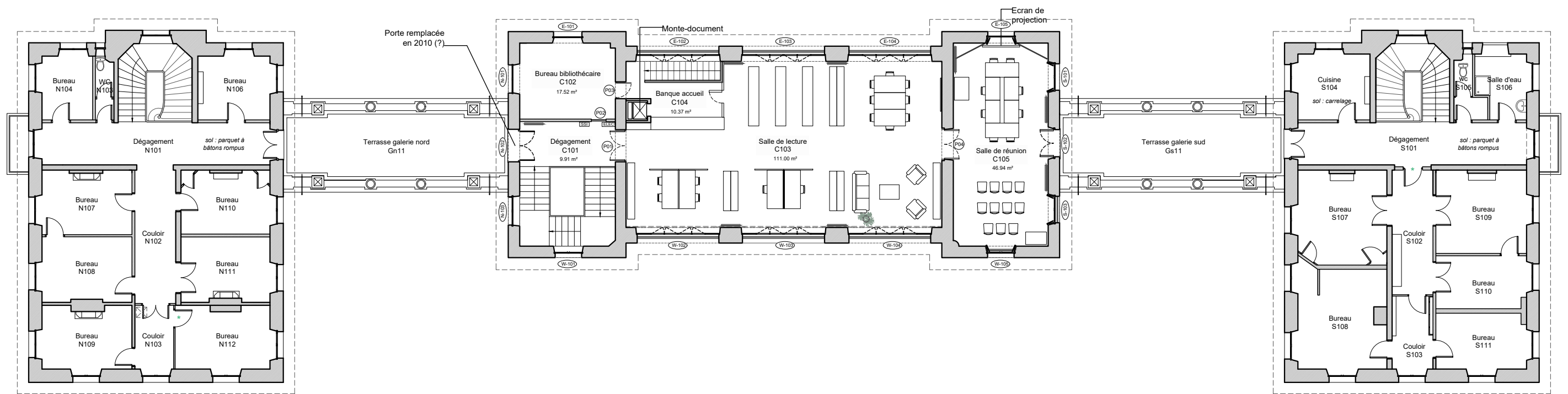

source : d'après les plans Etienne MARKT

<b>PRO-DCE</b> <b>05</b> JUILLET 2022	0 2 4 6 8 10m Echelle 1:200
	NICE <b>PAVILLON HENRI CHRÉTIEN</b> ALPES-MARITIMES RÉHABILITATION-RESTAURATION DE LA BIBLIOTHÈQUE
 <b>MADELÉNAT</b> ARCHITECTURE	<b>PLAN DU 1ER ÉTAGE</b>  <b>Etat existant</b>



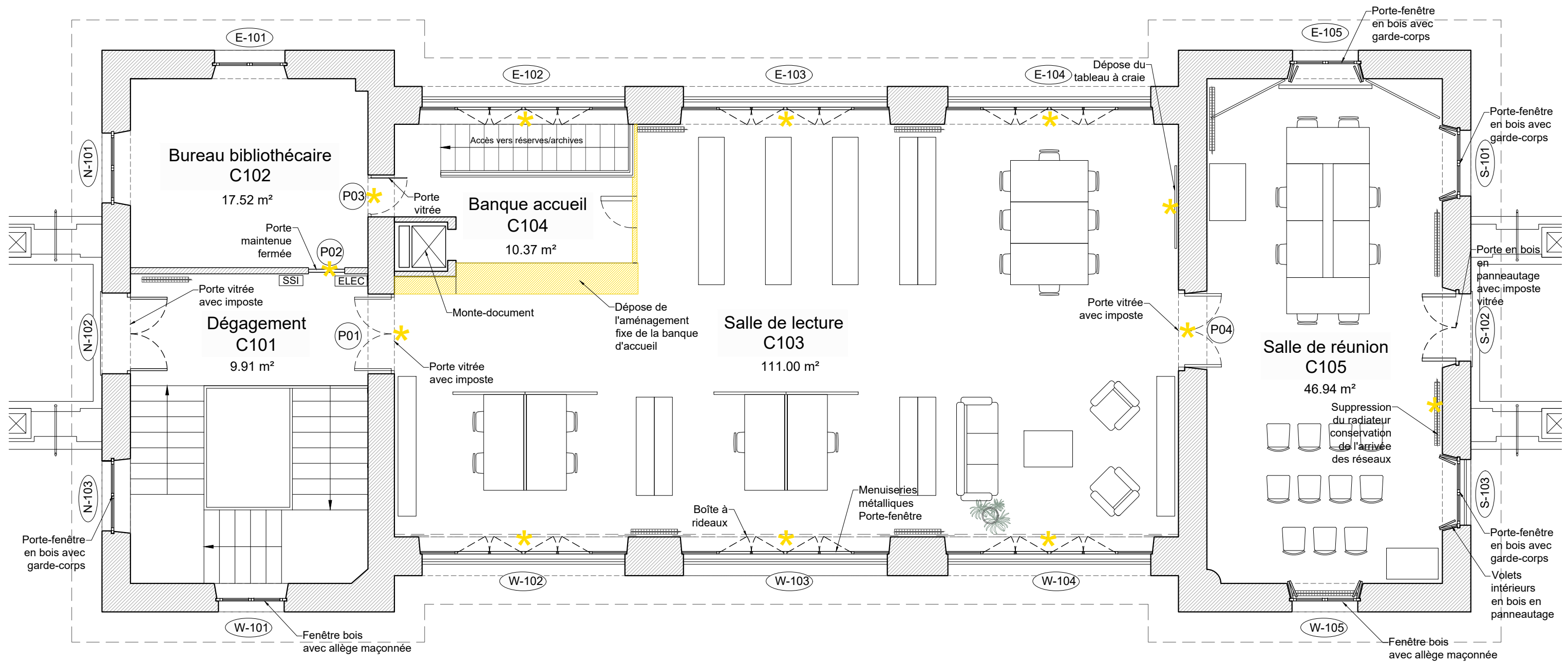

**CRITIQUE D'AUTHENTICITÉ**

- ouvrages ajoutés
- ouvrages supprimés

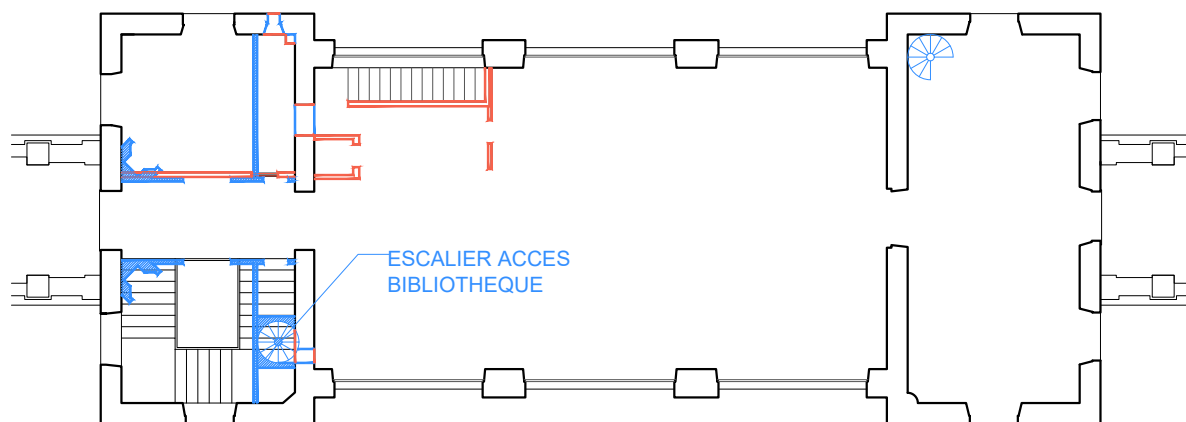

**PLAN DE REPERAGE**

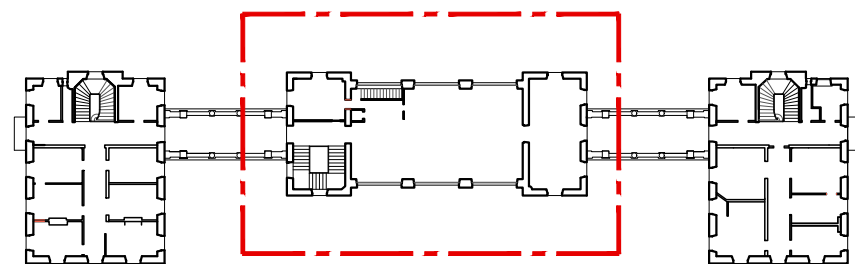

**Légende :**

- \* Eléments déposés (fenêtres, portes, radiateur, etc.)
- Démolition
- Radiateur à eau

PRO-DCE <b>06</b> JUILLET 2022	0 75 150 225 300 375cm Echelle 1:75
	NICE PAVILLON HENRI CHRÉTIEN ALPES-MARITIMES RÉHABILITATION-RESTAURATION DE LA BIBLIOTHÈQUE
MADELÉNAT ARCHITECTURE	PLAN DE LA BIBLIOTHÈQUE
	Etat existant

**PLAN DES PLAFONDS**

Légende :

 Dalles de plafond

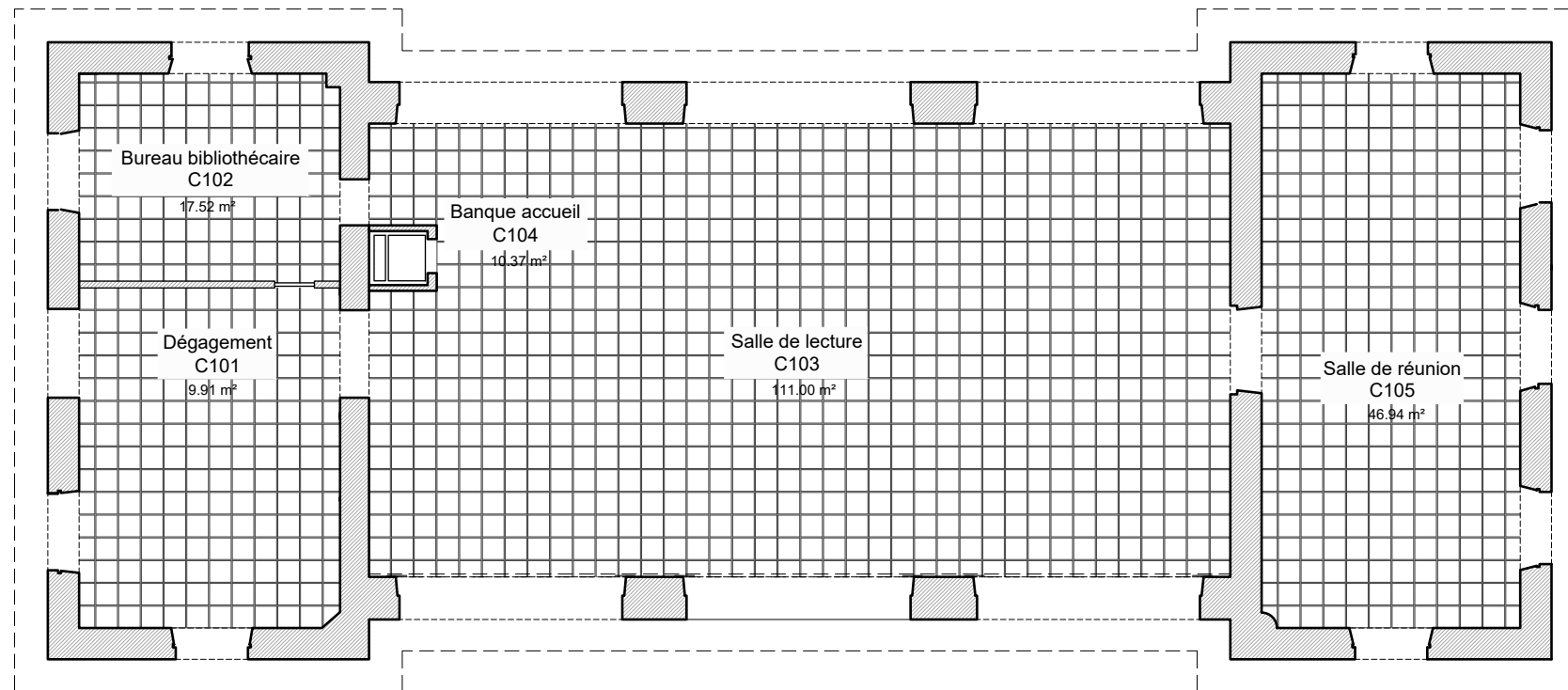

**PLAN DES REVETEMENTS DE SOL**

Légende :

 carrelage

 dalles de moquette

 revêtement de sol PVC

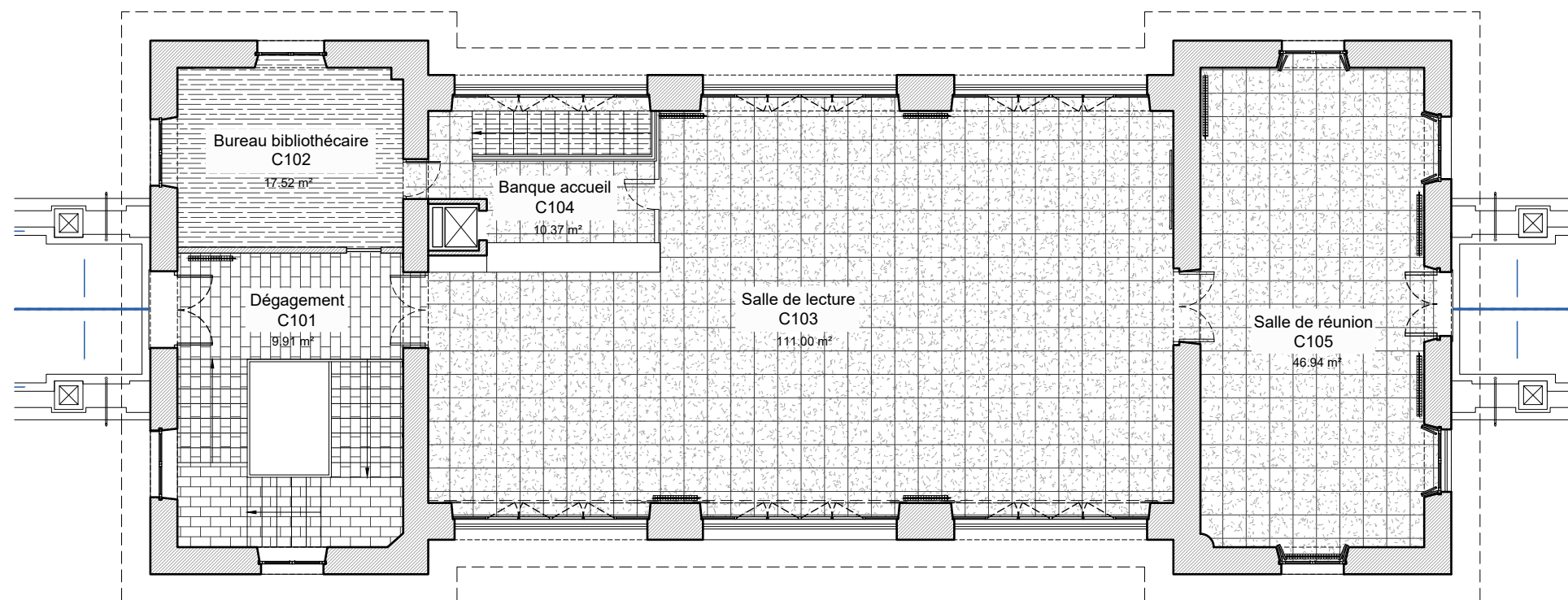

**PLAN DE REPERAGE**

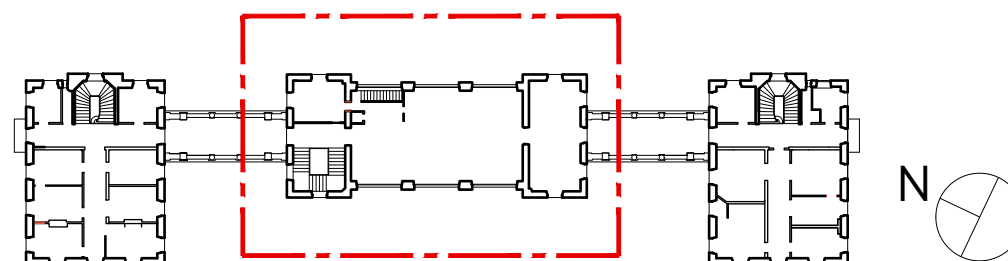



PRO-DCE 07 JUILLET 2022	0 125 250 375 500 625cm Echelle 1:125
	NICE PAVILLON HENRI CHRÉTIEN ALPES-MARITIMES RÉHABILITATION-RESTAURATION DE LA BIBLIOTHÈQUE
 MADELÉNAT ARCHITECTURE	PLANS DE SOL ET PLAFOND DE LA BIBLIOTHÈQUE Etat existant

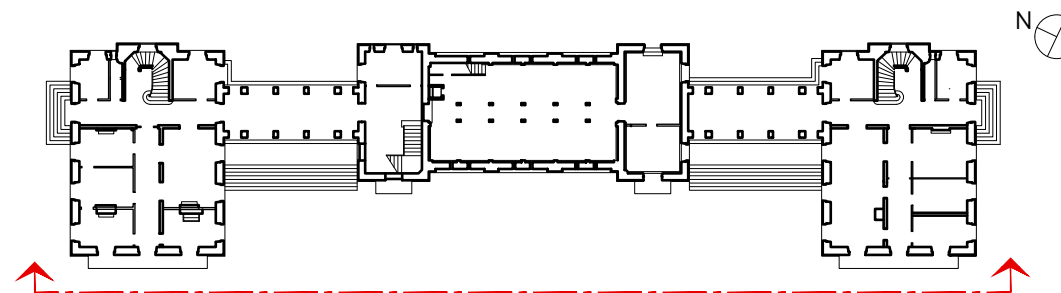
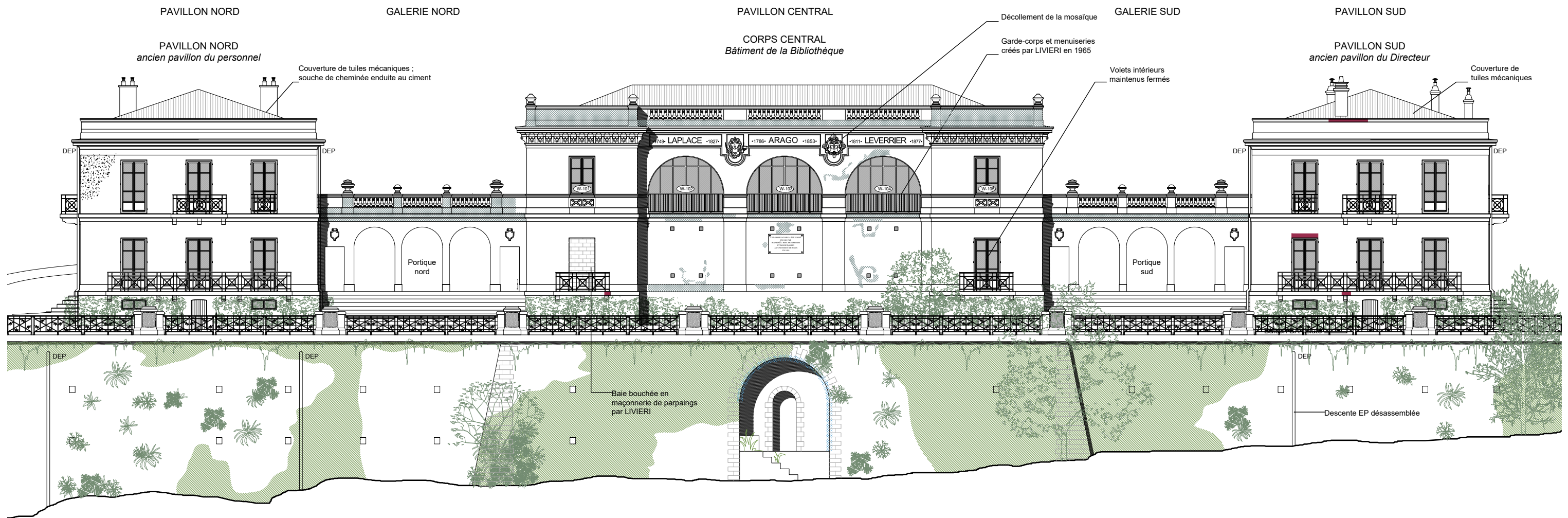

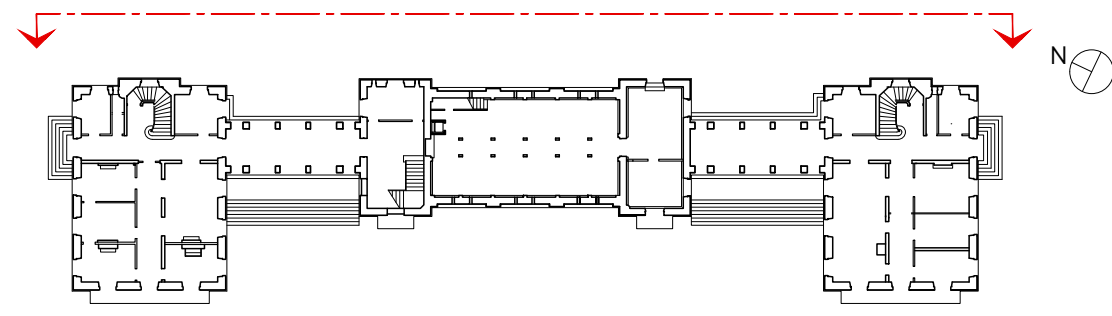
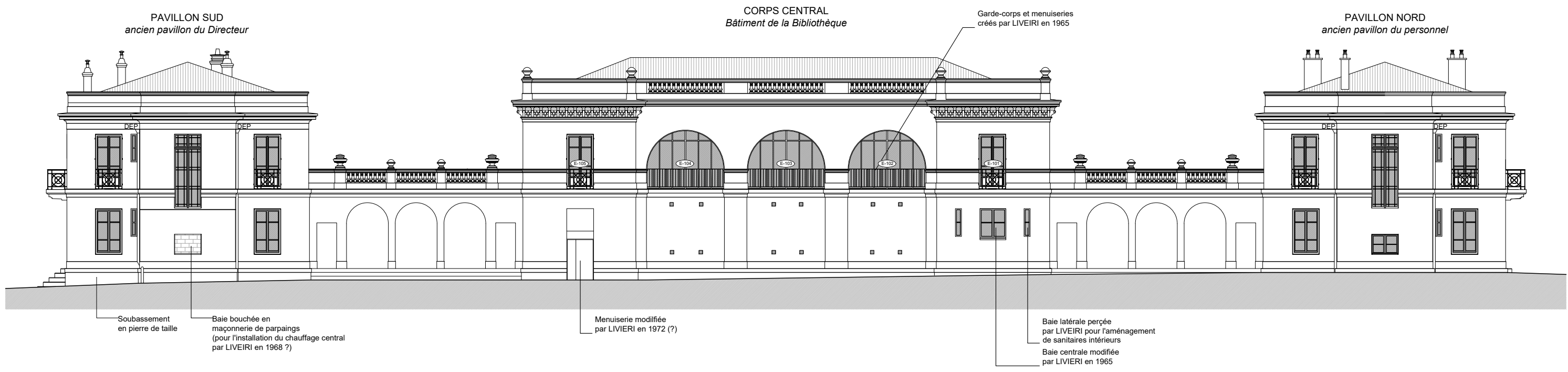

PRO-DCE	0 2 4 6 8 10m	Echelle 1:200
08	NICE PAVILLON HENRI CHRÉTIEN ALPES-MARITIMES	
JUILLET 2022	RÉHABILITATION-RESTAURATION DE LA BIBLIOTHÈQUE	
 MADELÉNAT ARCHITECTURE	FAÇADE OUEST	
	Etat existant	



<b>PRO-DCE</b> <b>09</b> JUILLET 2022	0 2 4 6 8 10m Echelle 1:200
	NICE <b>PAVILLON HENRI CHRÉTIEN</b> ALPES-MARITIMES RÉHABILITATION-RESTAURATION DE LA BIBLIOTHÈQUE
 <b>MADELÉNAT</b> ARCHITECTURE	<b>FAÇADE EST</b>
	Etat existant

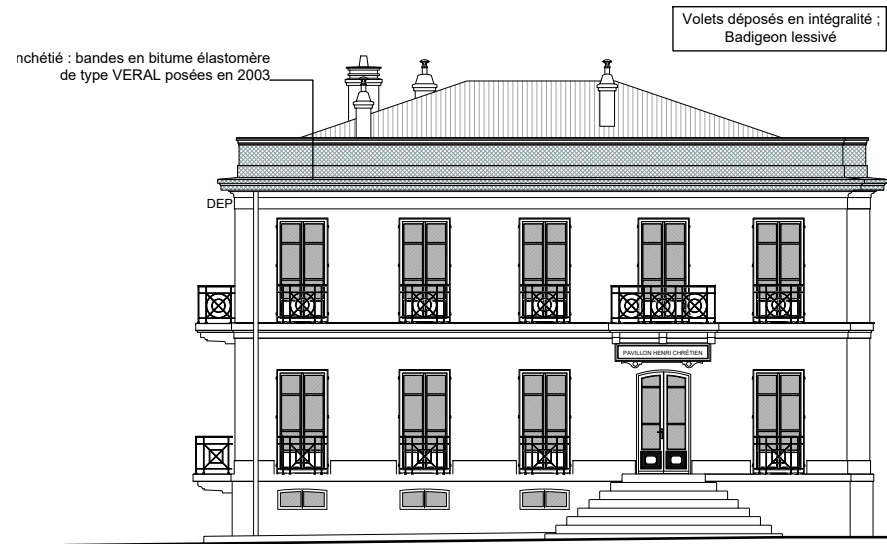

PAVILLON SUD - Élevation sud

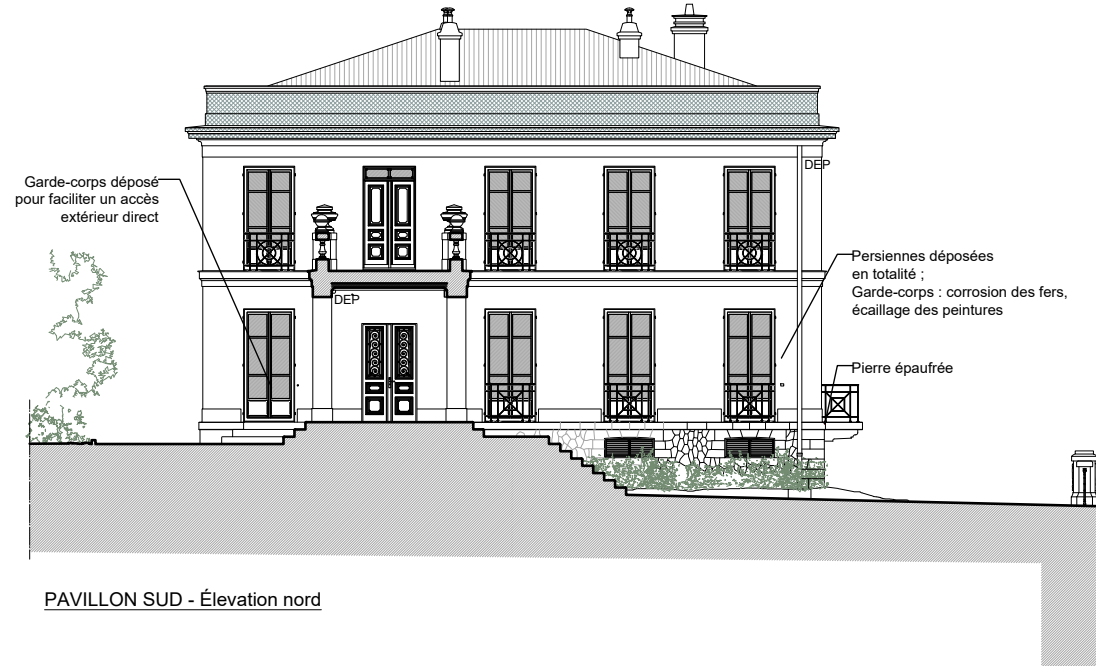

PAVILLON SUD - Élevation nord



PAVILLON NORD - Élevation nord

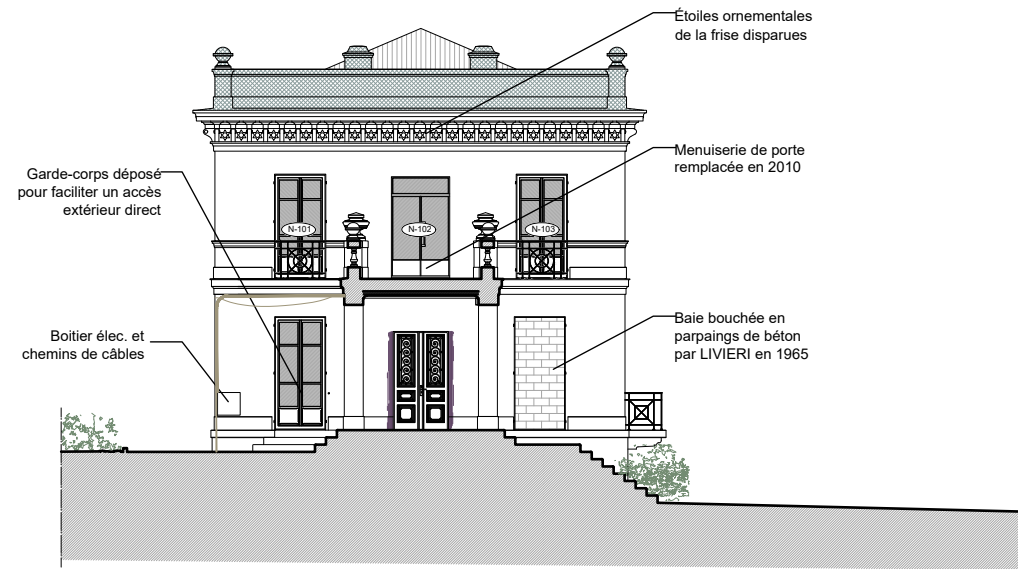

CORPS CENTRAL - Élevation nord

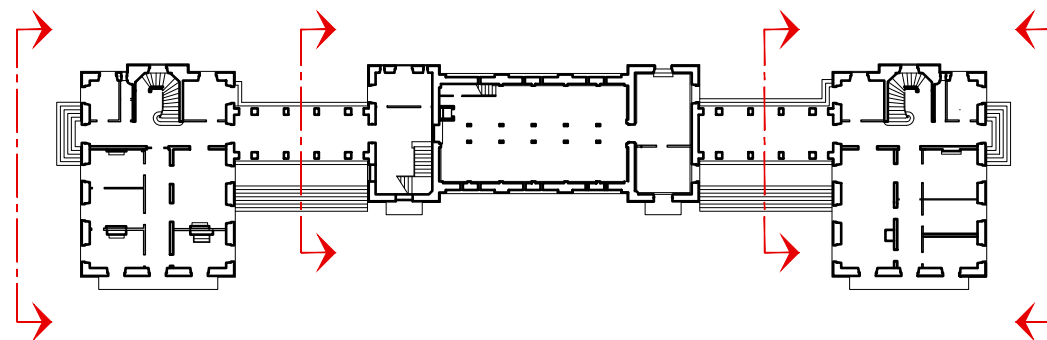

PRO-DCE	0 2 4 6 8 10m	Echelle 1:200
10	NICE PAVILLON HENRI CHRÉTIEN ALPES-MARITIMES	
JUILLET 2022	RÉHABILITATION-RESTAURATION DE LA BIBLIOTHÈQUE	
 MADELÉNAT ARCHITECTURE	FAÇADES NORD ET SUD	
	Etat existant	

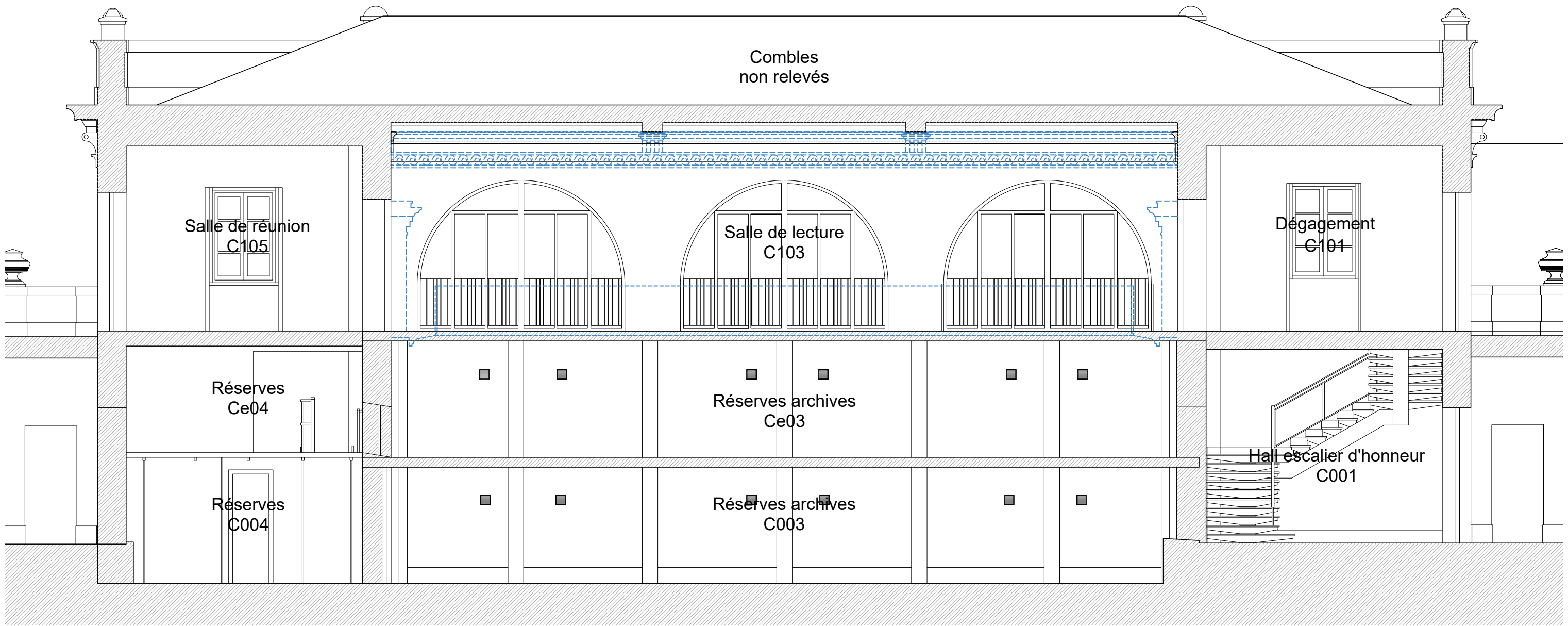

Légende :

--- Eléments de la bibliothèque de Charles Garnier disparus

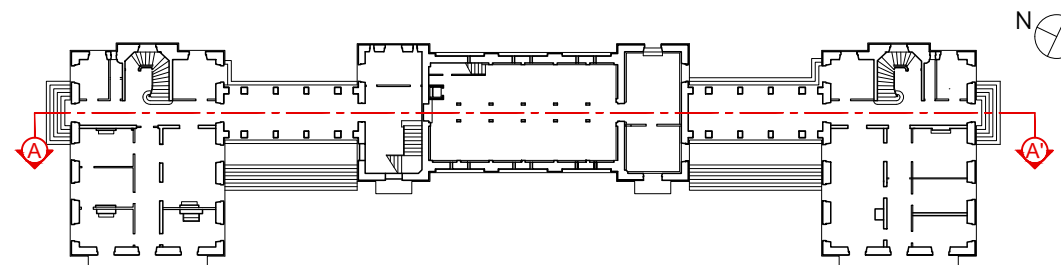

source : d'après les plans Etienne MARKT

<b>PRO-DCE</b> <b>11</b> JUILLET 2022	0 75 150 225 300 375cm Echelle 1:75
	NICE PAVILLON HENRI CHRÉTIEN ALPES-MARITIMES RÉHABILITATION-RESTAURATION DE LA BIBLIOTHÈQUE
 MADELÉNAT ARCHITECTURE	<b>COUPE LONGITUDINALE AA'</b>  Etat existant

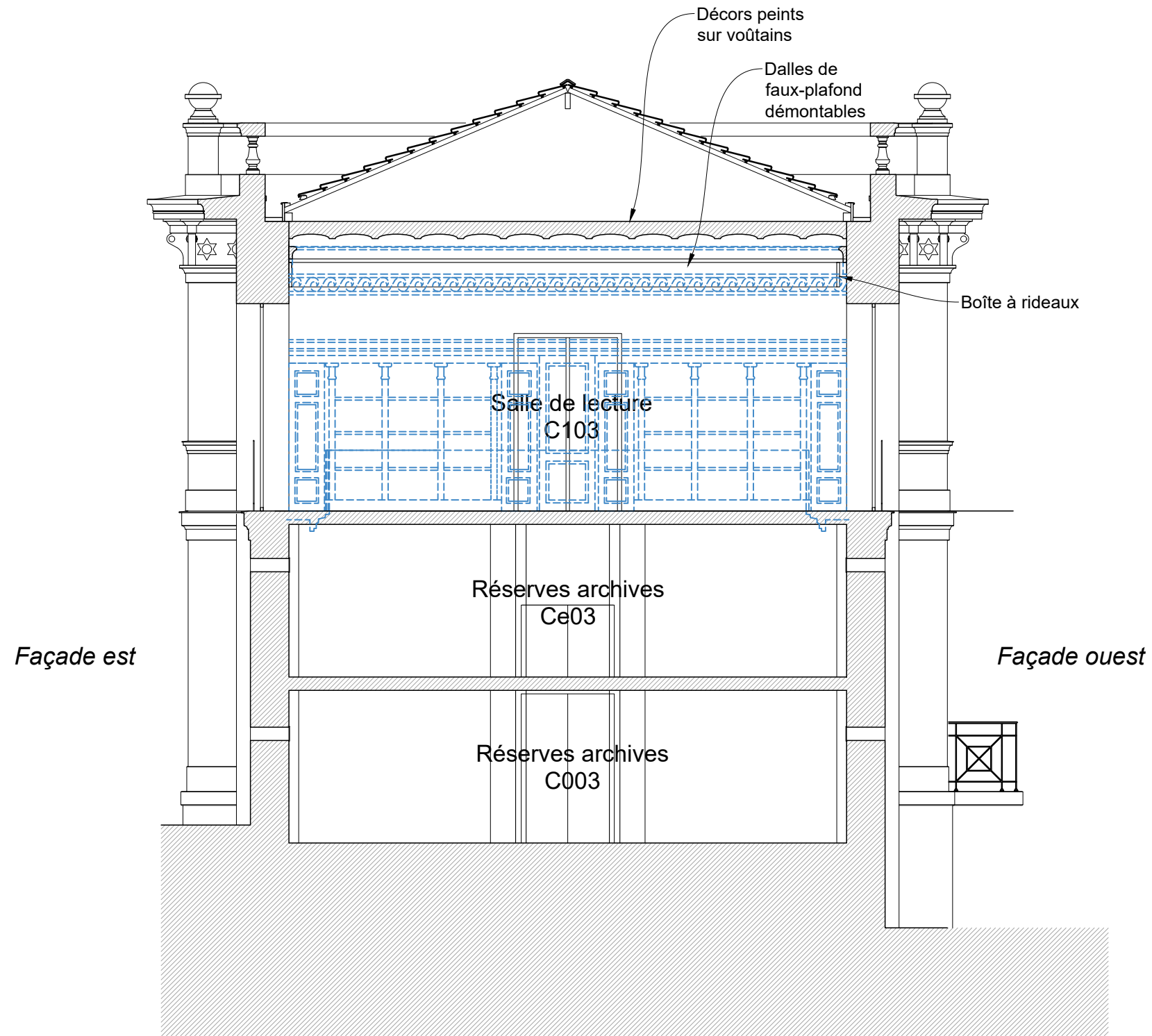

COUPE TRANSVERSALE CC'

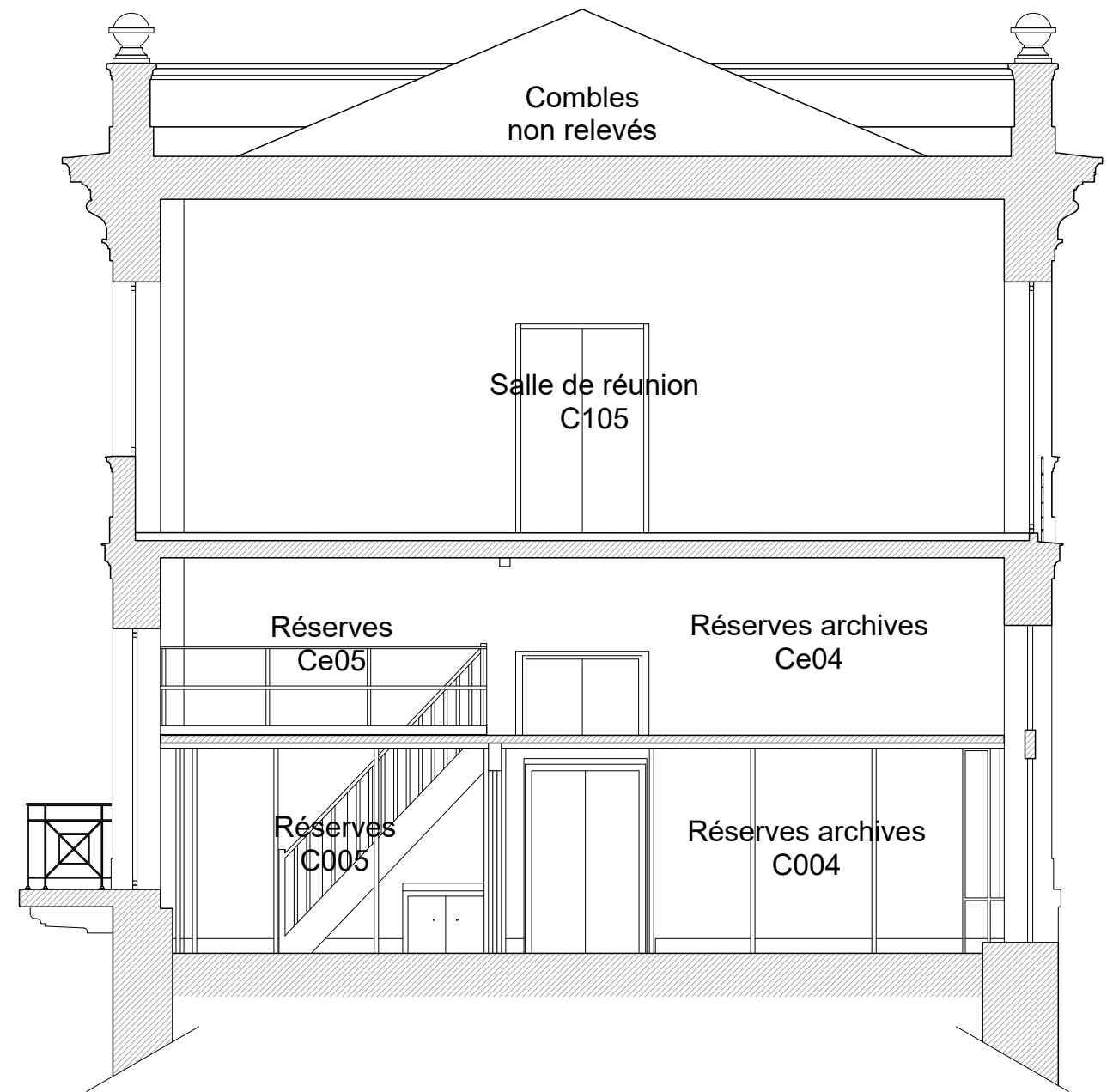

COUPE TRANSVERSALE DD'

Légende :  
 - - - - - Eléments de la bibliothèque de Charles Garnier disparus

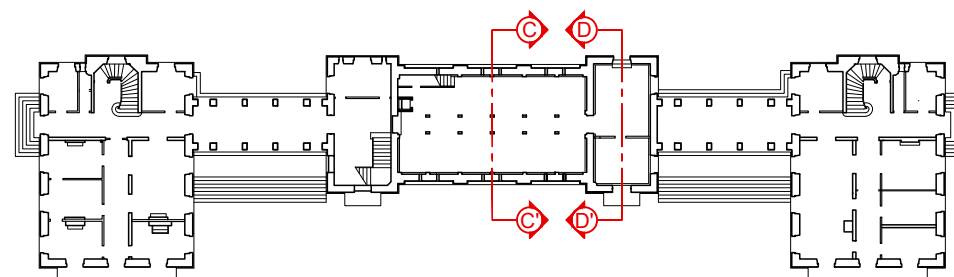

source : d'après les plans Etienne MARKT

PRO-DCE 12 JUILLET 2022	0 75 150 225 300 375cm Echelle 1:75
	NICE PAVILLON HENRI CHRÉTIEN ALPES-MARITIMES RÉHABILITATION-RESTAURATION DE LA BIBLIOTHÈQUE
MADELÉNAT ARCHITECTURE	
COUPES TRANSVERSALES CC' ET DD' Etat existant	